

LE CENTRE HOSPITALIER DE VERSAILLES ET LE GROUPEMENT HOSPITALIER 78 SUD



PRESENTATION DE L'ORGANISATION

1^{er} février 2021

SOMMAIRE

- LA GOUVERNANCE ET LES INSTANCES
- LES SOUS-COMMISSIONS DE LA CME
- L'ORGANIGRAMME DE LA DIRECTION COMMUNE ET SA DECLINAISON POUR LE CHV
- LES POLES ET LES SERVICES DU CHV
- LE SYSTEME DE MANAGEMENT DE LA QUALITE ET DE LA GESTION DES RISQUES DU CHV
- LE PILOTAGE DE LA RECHERCHE CLINIQUE ET DE L'INNOVATION
- LE GROUPEMENT HOSPITALIER 78 SUD
 - PRESENTATION
 - GOUVERNANCE ET INSTANCES
 - ORGANIGRAMMES DE DIRECTION

Une organisation au service d'une stratégie pour les patients, les résidents et les professionnels

LA GOUVERNANCE ET LES INSTANCES

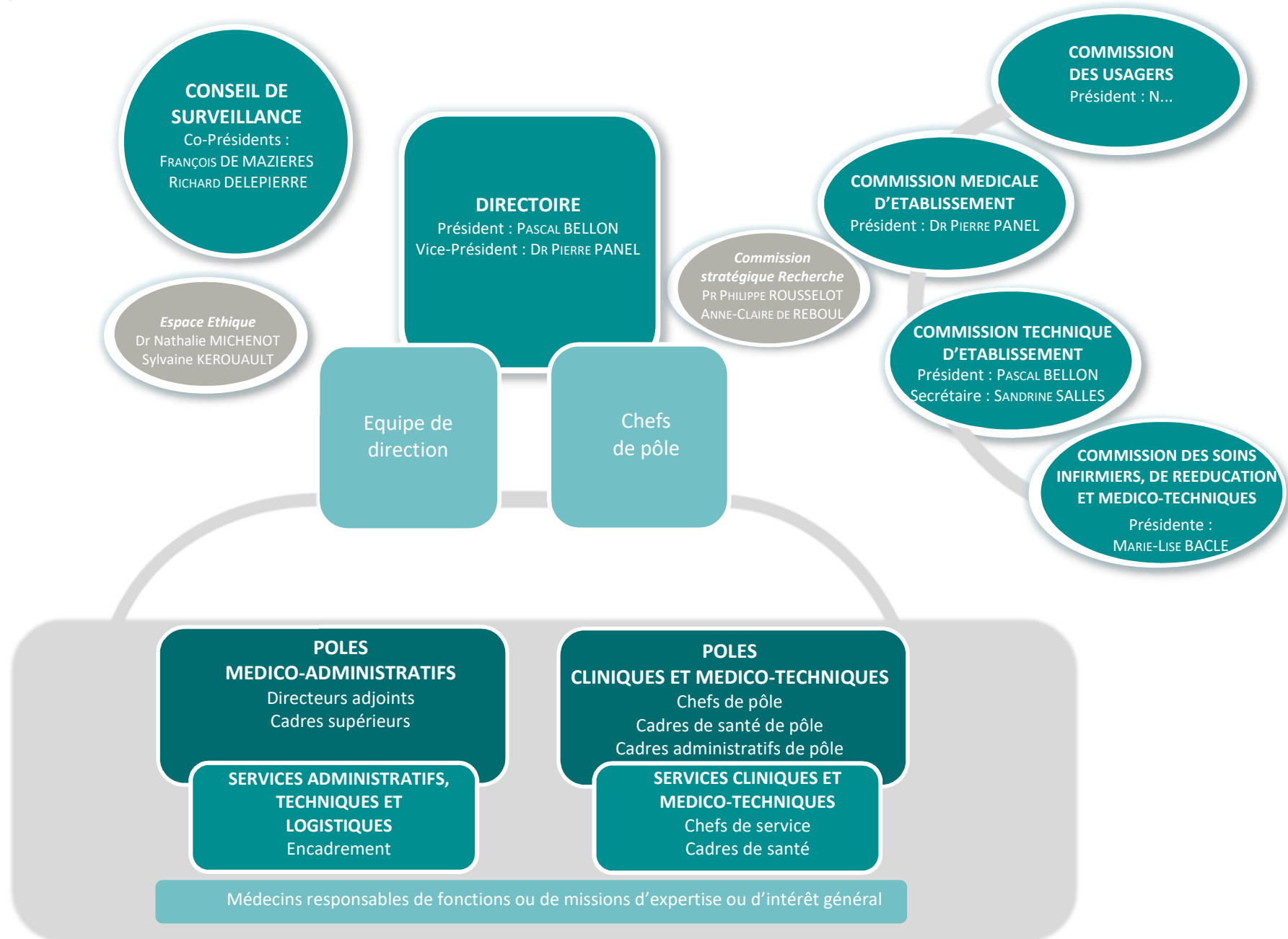

LES SOUS-COMMISSIONS DE LA CME

COMMISSION MEDICALE D'ETABLISSEMENT (CME)

Président : DR PIERRE PANEL
Vice-présidente : PR CHRISTINE PASSERIEUX

BUREAU

Vice-présidente de la CME : PR CHRISTINE PASSERIEUX
Président du Collège médical du GHT 78 Sud : DR BENOIT VIGNES
Présidents des huit sous-commissions de la CME
Président de la Commission Recherche : PR PHILIPPE ROUSSELOT
Coordinatrice de l'Espace Ethique : DR NATHALIE MICHENOT

SOUS-COMMISSION DE
LA FORMATION
MEDICALE CONTINUE
ET DU DEVELOPPEMENT
PROFESSIONNEL
CONTINU
(FMC-DPC)

Président :
DR ALEXANDRE NGUYEN

SOUS-COMMISSION DE
L'ORGANISATION DE LA
PERMANENCE DES
SOINS (COPS)

Président :
DR ANTOINE GROS

SOUS-COMMISSION DE
LA QUALITE DE VIE AU
TRAVAIL ET DE LA
PREVENTION DES
RISQUES
PSYCHOSOCIAUX

Président :
DR JEAN-MARIE BREGET

SOUS-COMMISSION
« OFFRE DE SOINS-
HOPITAL-TERRITOIRES »

Président :
DR OLIVIER RICHARD
Vice-présidente :
DR MARIE-LAURE
CHADENAT

SOUS-COMMISSION
DES EFFECTIFS ET DES
CHEFFERIES DE SERVICE

Présidente :
PR CHRISTINE
PASSERIEUX

SOUS-COMMISSION
« QUALITE ET GESTION
DES RISQUES
ASSOCIES AUX SOINS »

Président :
DR PIERRE RAYNAL

SOUS-COMMISSION
« JUSTE PRESCRIPTION »

Présidente :
DR FARAHNA SAMDJEE
Vice-présidente :
DR CECILE DUJON

SOUS-COMMISSION
« JEUNES »

Président :
DR FRANÇOIS ARDITTY

L'ORGANIGRAMME DE DIRECTION COMMUNE ET SA DÉCLINAISON POUR LE CHV

LE CENTRE HOSPITALIER DE VERSAILLES EST L'ÉTABLISSEMENT SUPPORT DU GHT 78 SUD.

IL EST EN DIRECTION COMMUNE AVEC :

- LE CENTRE HOSPITALIER DE PLAISIR
- L'HOPITAL LE VESINET
- L'EHPAD LES AULNETTES DE VIROFLAY

Direction des CH de Versailles, de Plaisir, du Vésinet, et de l'EHPAD Les Aulnettes : organigramme fonctionnel au 01/02/2021

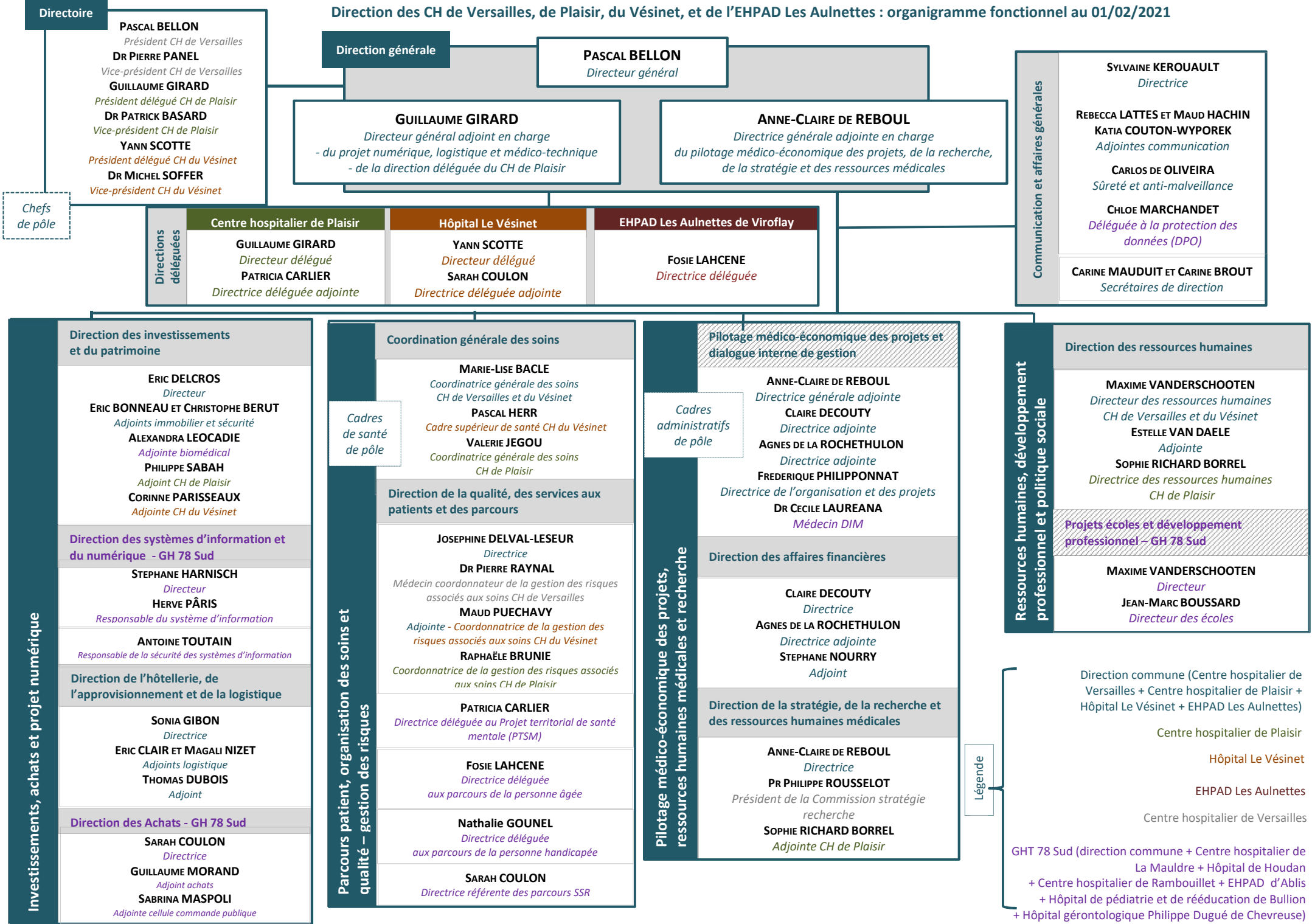

Directoire

PASCAL BELLON
Président CH de Versailles

DR PIERRE PANEL
Vice-président CH de Versailles

GUILLAUME GIRARD
Président délégué CH de Plaisir

DR PATRICK BASARD
Vice-président CH de Plaisir

YANN SCOTTE
Président délégué CH du Vésinet

DR MICHEL SOFFER
Vice-président CH du Vésinet

Direction générale

PASCAL BELLON
Directeur général

GUILLAUME GIRARD
Directeur général adjoint en charge
- du projet numérique, logistique et médico-technique
- de la direction déléguée du CH de Plaisir

ANNE-CLAIRE DE REBOUL
Directrice générale adjointe en charge
du pilotage médico-économique des projets, de la recherche,
de la stratégie et des ressources médicales

Communication et affaires générales

SYLVAIN KEROUAULT
Directrice

REBECCA LATTES ET MAUD HACHIN
KATIA COUTON-WYPOREK
Adjointes communication

CARLOS DE OLIVEIRA
Sûreté et anti-malveillance

CHLOE MARCHANDET
Déléguée à la protection des données (DPO)

CARINE MAUDUIT ET CARINE BROUT
Secrétaires de direction

Chefs de pôle

Directions déléguées

Centre hospitalier de Plaisir

GUILLAUME GIRARD
Directeur délégué

PATRICIA CARLIER
Directrice déléguée adjointe

Hôpital Le Vésinet

YANN SCOTTE
Directeur délégué

SARAH COULON
Directrice déléguée adjointe

EHPAD Les Aulnettes de Viroflay

FOSIE LAHCENE
Directrice déléguée

Investissements, achats et projet numérique

Direction des investissements et du patrimoine

ERIC DELCROS
Directeur

ERIC BONNEAU ET CHRISTOPHE BERUT
Adjoints immobilier et sécurité

ALEXANDRA LEOCADIE
Adjointe biomédical

PHILIPPE SABAH
Adjoint CH de Plaisir

CORINNE PARISSÉAUX
Adjointe CH du Vésinet

Direction des systèmes d'information et du numérique - GH 78 Sud

STEPHANE HARNISCH
Directeur

HERVE PÂRIS
Responsable du système d'information

ANTOINE TOUTAIN
Responsable de la sécurité des systèmes d'information

Direction de l'hôtellerie, de l'approvisionnement et de la logistique

SONIA GIBON
Directrice

ERIC CLAIR ET MAGALI NIZET
Adjoints logistique

THOMAS DUBOIS
Adjoint

Direction des Achats - GH 78 Sud

SARAH COULON
Directrice

GUILLAUME MORAND
Adjoint achats

SABRINA MASPOLI
Adjointe cellule commande publique

Coordination générale des soins

MARIE-LISE BACLE
Coordinatrice générale des soins
CH de Versailles et du Vésinet

PASCAL HERR
Cadre supérieur de santé CH du Vésinet

VALERIE JEGOU
Coordinatrice générale des soins
CH de Plaisir

Direction de la qualité, des services aux patients et des parcours

JOSEPHINE DELVAL-LESEUR
Directrice

DR PIERRE RAYNAL
Médecin coordonnateur de la gestion des risques associés aux soins CH de Versailles

MAUD PUECHAVY
Adjointe - Coordinatrice de la gestion des risques associés aux soins CH du Vésinet

RAPHAËLE BRUNIE
Coordinatrice de la gestion des risques associés aux soins CH de Plaisir

PATRICIA CARLIER
Directrice déléguée au Projet territorial de santé mentale (PTSM)

FOSIE LAHCENE
Directrice déléguée aux parcours de la personne âgée

Nathalie GOUNEL
Directrice déléguée aux parcours de la personne handicapée

SARAH COULON
Directrice référente des parcours SSR

Pilotage médico-économique des projets et dialogue interne de gestion

ANNE-CLAIRE DE REBOUL
Directrice générale adjointe

CLAIRE DECOUTY
Directrice adjointe

AGNES DE LA ROCHETHULON
Directrice adjointe

FREDERIQUE PHILIPPONNAT
Directrice de l'organisation et des projets

DR CECILE LAUREANA
Médecin DIM

Direction des affaires financières

CLAIRE DECOUTY
Directrice

AGNES DE LA ROCHETHULON
Directrice adjointe

STEPHANE NOURRY
Adjoint

Direction de la stratégie, de la recherche et des ressources humaines médicales

ANNE-CLAIRE DE REBOUL
Directrice

PR PHILIPPE ROUSSELOT
Président de la Commission stratégie recherche

SOPHIE RICHARD BORREL
Adjointe CH de Plaisir

Ressources humaines, développement professionnel et politique sociale

Direction des ressources humaines

MAXIME VANDERSCHOOTEN
Directeur des ressources humaines
CH de Versailles et du Vésinet

ESTELLE VAN DAELE
Adjointe

SOPHIE RICHARD BORREL
Directrice des ressources humaines
CH de Plaisir

Projets écoles et développement professionnel - GH 78 Sud

MAXIME VANDERSCHOOTEN
Directeur

JEAN-MARC BOUSSARD
Directeur des écoles

Légende

Direction commune (Centre hospitalier de Versailles + Centre hospitalier de Plaisir + Hôpital Le Vésinet + EHPAD Les Aulnettes)

Centre hospitalier de Plaisir

Hôpital Le Vésinet

EHPAD Les Aulnettes

Centre hospitalier de Versailles

GHT 78 Sud (direction commune + Centre hospitalier de La Mauldre + Hôpital de Houdan + Centre hospitalier de Rambouillet + EHPAD d'Ablis + Hôpital de pédiatrie et de rééducation de Bullion + Hôpital gériatrique Philippe Dugué de Chevreuse)

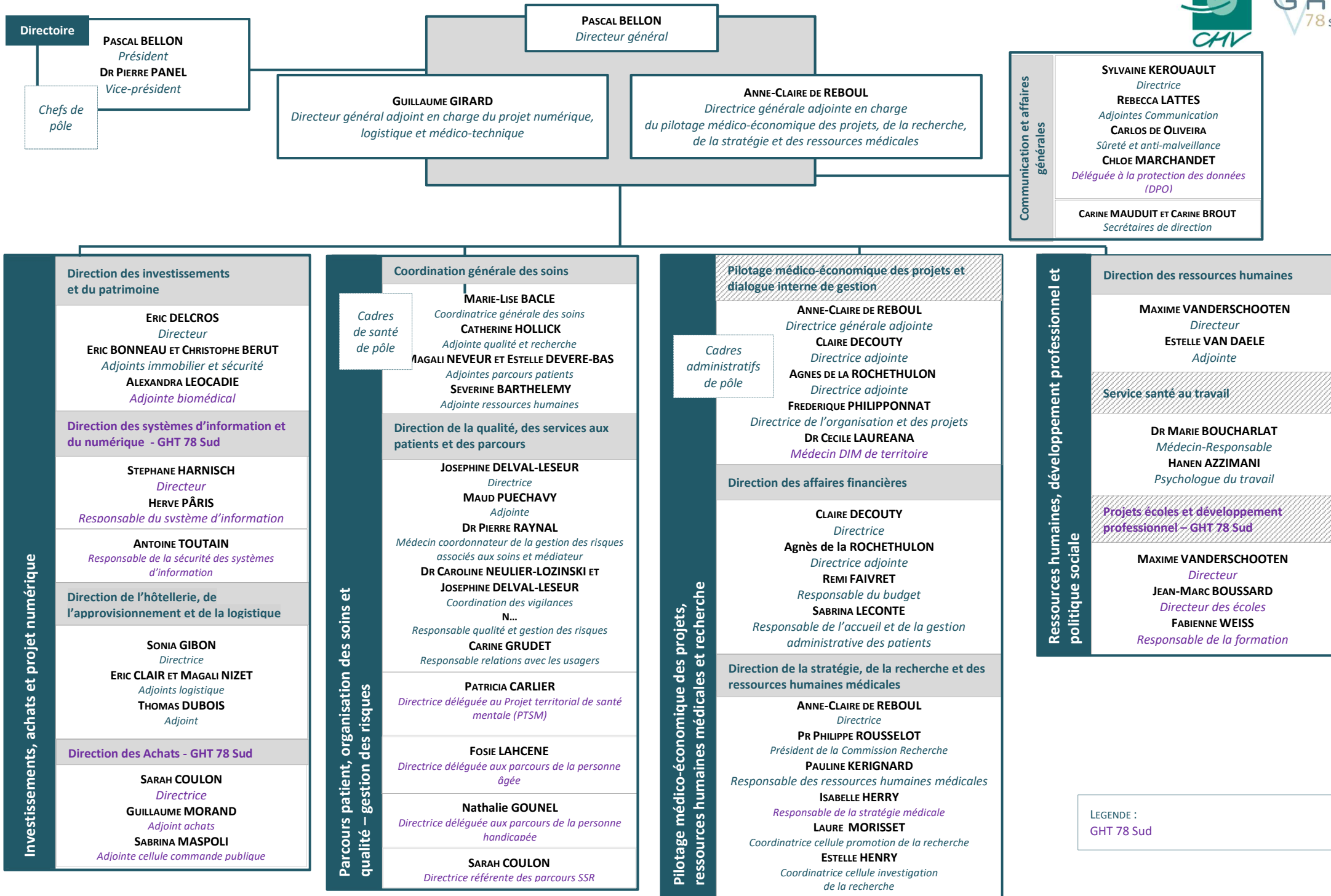

LES PÔLES ET LES SERVICES DU CHV

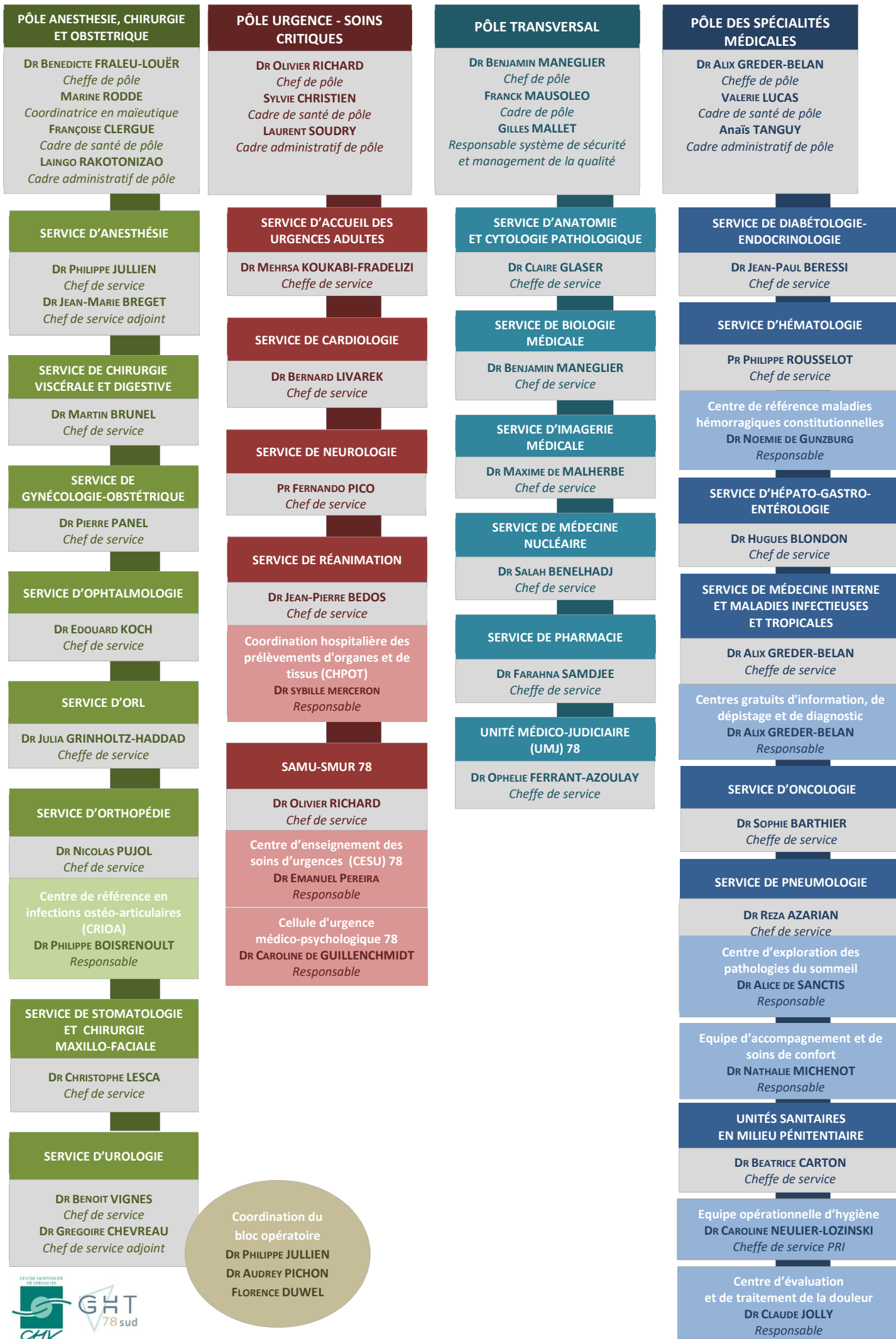

PÔLE ENFANT

DR SYLVIE NATHANSON
Cheffe de pôle
CATHERINE HOLLICK
Cadre de santé de pôle
LAINGO RAKOTONIZAO
Cadre administratif de pôle

SERVICE DE NÉONATOLOGIE

DR MANDAVI RAJGURU
Cheffe de service

SERVICE DE PÉDIATRIE

DR SYLVIE NATHANSON
Cheffe de service

Urgences pédiatriques
Dr Oussama CHARARA
Responsable

Centre de référence maladies auto-inflammatoires et de l'amylose inflammatoire (CEREMAIA)
Dr Véronique HENTGEN
Responsable

Centre de référence Syndromes Drépanocytaires Majeurs
DR OUSSAMA CHARARA
Responsable

Centre de référence mucoviscidose et affections liées à une anomalie de CFTR (CRCM)
DR EMMANUELLE COIRIET-DUET
Responsable

Centres d'action médico-sociale précoce (CAMSP) de Trappes et de Versailles
DR ANNE-SOPHIE ARBUES-LOSS
Responsable

PÔLE PSYCHIATRIE ET SANTÉ MENTALE

PR CHRISTINE PASSERIEUX
Cheffe de pôle
CELINE JACK
Cadre de santé de pôle
JULIEN TORRENT
Cadre administratif de pôle

SERVICE DE PSYCHIATRIE DE L'ADULTE ET ADDICTOLOGIE

DR NADINE BAZIN
Cheffe de service

Equipe de liaison et de soins en addictologie
Dr May BOUMENDJEL
Responsable

Urgences psychiatriques U72
DR PAUL ROUX
Responsable

Centres expert Asperger, Bipolaire et Schizophrénie
DR MARIE VALETTE, DR PAUL ROUX ET DR MATHIEU URBACH
Responsables

Dispositif de Soins Partagés
Dr Adeline DUMAS
Responsable

Equipe de liaison de psychiatrie adulte
Dr Aurore LEROY
Responsable

Unité PUSSIN
Dr Nadia YOUNES
Responsable

SERVICE DE PSYCHIATRIE DE L'ENFANT ET DE L'ADOLESCENT

PR MARIO SPERANZA
Chef de service

Dispositif d'intervention précoce en autisme (DIPEA)
DR MARIE-JOËLLE OREVE
Responsable

Centre d'évaluation et diagnostic des troubles du spectre autistique (PEDIATED)
DR MARIE-JOËLLE OREVE
Responsable

Maison des adolescents Yvelines Sud
DR HELENE LIDA-PULIK
Responsable

Plateforme de coordination et d'orientation (PCO) 78 pour les enfants présentant des troubles du neuro-développement
DR MARIE VALETTE
Responsable

Equipe de liaison de pédopsychiatrie

Centres de soins, d'accompagnement et de prévention en addictologie (CSAPA)
DR CLAIRE FARINA, DR ANNE-VIOLAINE DEWOST ET DR LAETITIA DE MONTGOLFIER
Responsables Trappes, Versailles et Rambouillet

PÔLE PERSONNES ÂGÉES

DR DELPHINE ROMAIN
Cheffe de pôle
CATHERINE LUPIEN
Cadre de santé de pôle
ANAÏS TANGUY
Cadre administratif de pôle

SERVICE DE GÉRIATRIE AIGUË POLYVALENTE

DR ANNE BORNAND
Cheffe de service

Equipe mobile de gériatrie
DR LAURA GOEHRS
Responsable

SOINS DE SUITE ET DE RÉADAPTATION GÉRIATRIQUES

DR DELPHINE ROMAIN
Cheffe de service
DR CONSTANCE DE MONTMORILLON-LEBAS
Cheffe de service adjointe

EHPAD Richaud
DR DELPHINE ROMAIN
Responsable

Consultation Mémoire
DR DELPHINE ROMAIN
Responsable

LE SYSTÈME DE MANAGEMENT DE LA QUALITÉ ET DE LA GESTION DES RISQUES DU CHV

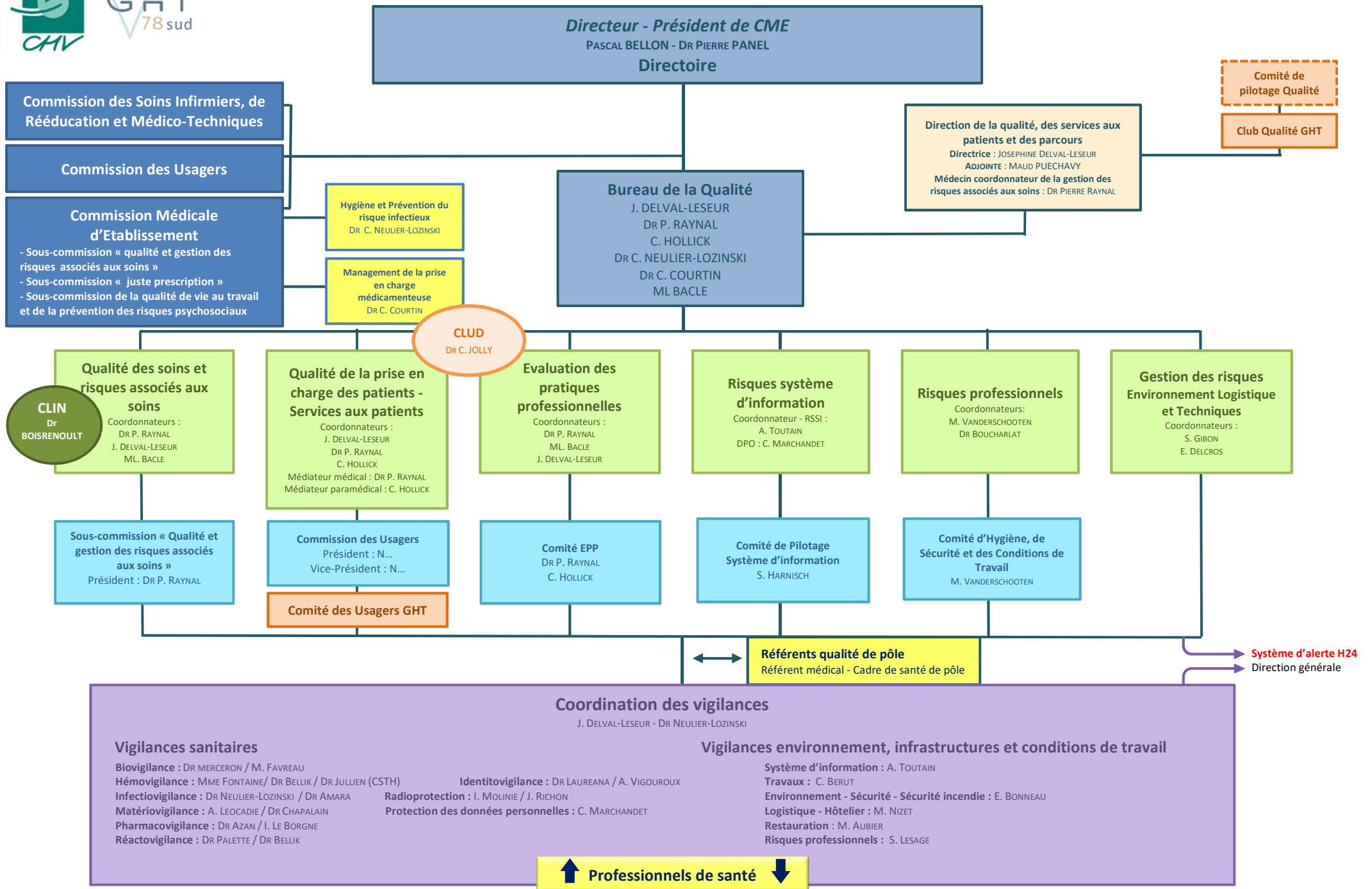

LE PILOTAGE DE LA RECHERCHE CLINIQUE ET DE L'INNOVATION AU CHV

Directoire

PASCAL BELLON
Président
DR PIERRE PANEL
Vice-président

Commission stratégique recherche

PR PHILIPPE ROUSSELOT
Président de la commission
Chef du service d'hémo-oncologie
ANNE-CLAIRE DE REBOUL
Directrice générale adjointe
Stratégie, recherche et ressources médicales
DR ISABELLE LE BORGNE
Pharmacienne
CATHERINE HOLLICK
Cadre de santé de pôle
GWENAËLLE JACQ
Coordinatrice paramédicale

Cellule Promotion

LAURE MORISSET
Coordinatrice

KEIN DEREDEC
Assistante chefs de projets

Gestion de projets / monitoring

VIRGINIE CHATAGNER
MELODY FORT
LAURE MORISSET
FLORENCE QUELIN
SANDRINE ROUX
CHARLOTTE LETERME

4 assistants de recherche clinique moniteurs

JULIEN LESUEUR
SOPHIE THAYANITHY
ANTOINE TURBE
SCHEHERAZADE RAMI

DR NAELE LOMBION
Coordinatrice médicale

MARC DELORD
Méthodologie / biostatistique

CLAIRE COURTIN-VIGNAND
Vigilance

CARINE BROUT
Valorisation

AUDE CHANTEUX
Qualité

OCTAVE WAFO
Data manager

Cellule Investigation

ESTELLE HENRY
Coordinatrice

VALERIE LEMEE
Secrétaire

NADINE ROLLUS
Chargée de la facturation / conventions

CLAIRE PAMART
Assistante de gestion financière

10 techniciens d'étude clinique

JEAN-BAPTISTE AZOWA
NADIA BESSADOK
ANAÏS BEULAYGUE
CELINE CONSTANT
CHRISTELLE FANDOM
KRYSTELE FOURNIER
JULIE GALL
SALIMA KAOUJJI
MELANIE DE LAVERGNE DE CERVAL
SAFIA SOUAK
N...

DR SOPHIE RIGAUDEAU
Coordinatrice médicale

Equipe Mobile
Investigation Clinique
Centre de recherche clinique

2 infirmières de recherche clinique

CECILE MARIET
SOUIMIA HADDAOUI

LE GROUPEMENT HOSPITALIER 78 SUD

LE GHT 78 SUD

- PRESENTATION
- GOUVERNANCE ET INSTANCES
- ORGANIGRAMMES

PRÉSENTATION DU GHT 78 SUD

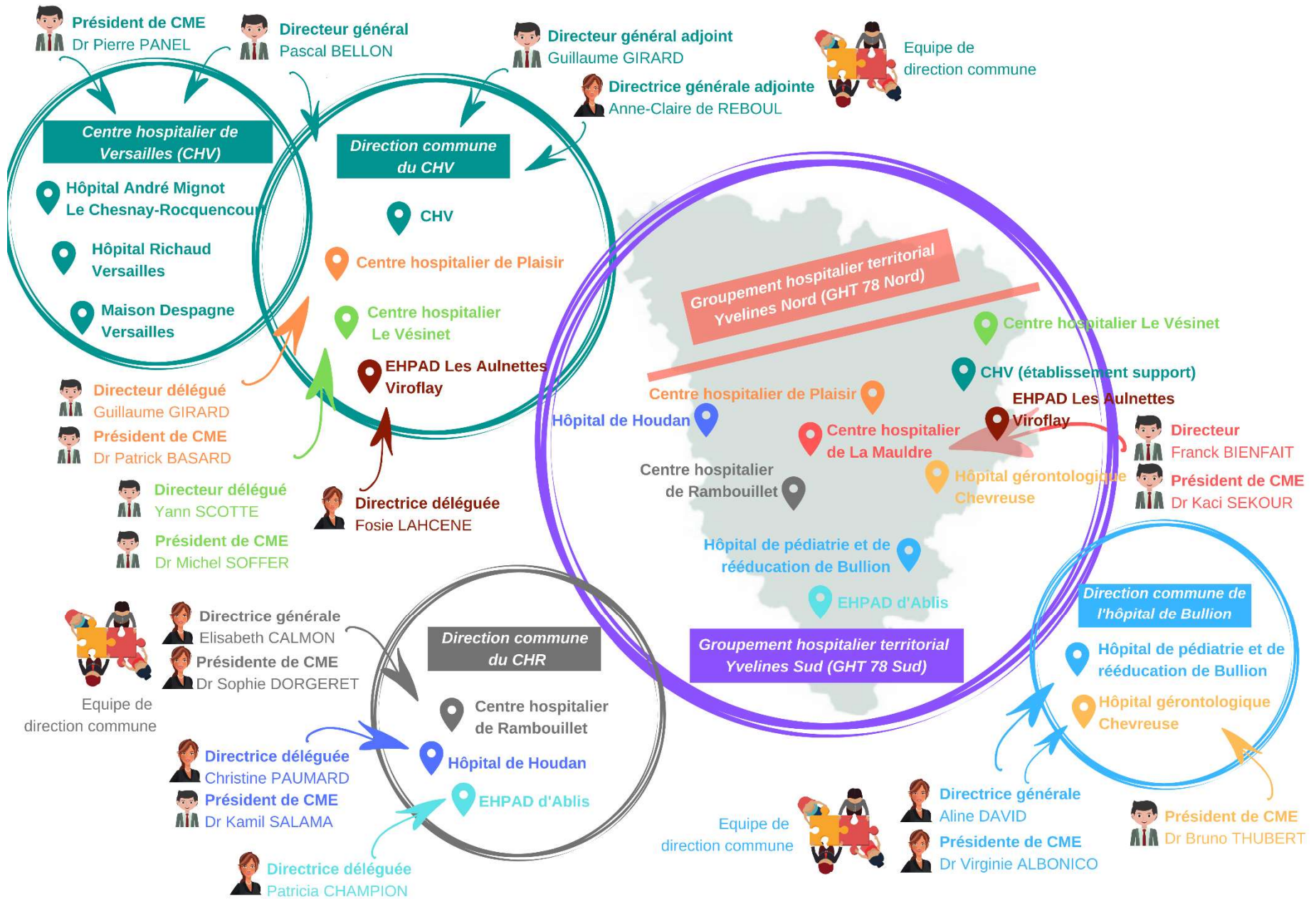



GOUVERNANCE ET INSTANCES DU GHT 78 SUD

Gouvernance et instances – GHT 78 Sud

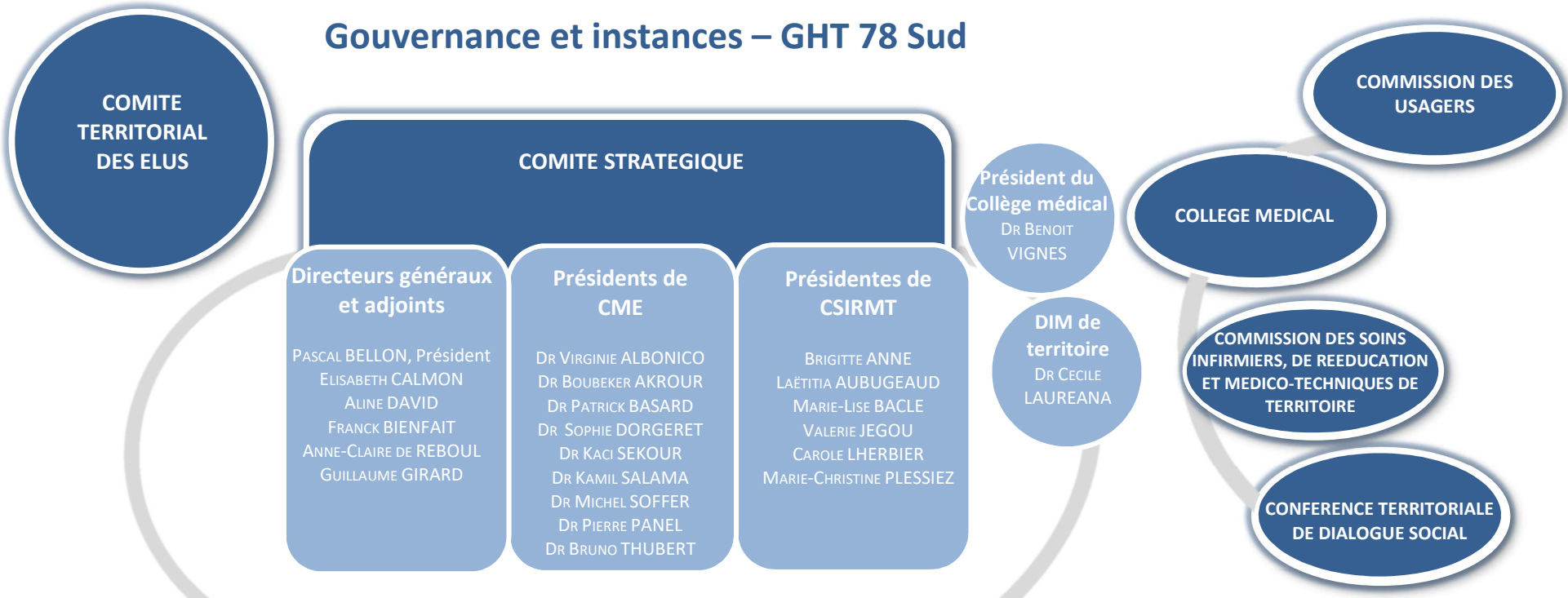

 CH DE VERSAILLES Directeur général : PASCAL BELLON Président de CME : DR PIERRE PANEL Présidente de CSIRMT : MARIE-LISE BACLE	 CH DE PLAISIR Directeur général : PASCAL BELLON Directeur délégué : GUILLAUME GIRARD Président de CME : DR PATRICK BASARD Présidente de CSIRMT : VALERIE JEGOU	 HOPITAL LE VESINET Directeur général : PASCAL BELLON Directeur délégué : YANN SCOTTE Président de CME : DR MICHEL SOFFER Présidente de CSIRMT : MARIE-LISE BACLE	 EHPAD LES AULNETTES Directeur général : PASCAL BELLON Directrice déléguée : FOSIE LAHCENE Présidente de CME : DR MICHEL SOFFER Présidente de CSIRMT : BRIGITTE ANNE	 CH DE RAMBOUILLET Directrice générale : ELISABETH CALMON Présidente de CME : DR SOPHIE DORGERET Présidente de CSIRMT : BRIGITTE ANNE	 HOPITAL DE HOUDAN Directrice générale : ELISABETH CALMON Directrice déléguée : CHRISTINE PAUMARD Président de CME : DR KAMIL SALAMA Présidente de CSIRMT : BRIGITTE ANNE	 EHPAD D'ABLIS Directrice générale : ELISABETH CALMON Directrice déléguée : PATRICIA CHAMPION	 CH DE LA MAULDRE Directeur général : FRANCK BIENFAIT Président de CME : DR KACI SEKOUR Présidente de CSIRMT : CAROLE LHERBIER	 HOPITAL DE REEDUCATION DE BULLION Directrice générale : ALINE DAVID Présidente de CME : DR VIRGINIE ALBONICO Présidente de CSIRMT : LAËTITIA AUBUGEAUD	 HOPITAL GERONTOLOGIQUE DE CHEVREUSE Directrice générale : ALINE DAVID Président de CME : DR BRUNO THUBERT Présidente de CSIRMT : MARIE-CHRISTINE PLESSIEZ
---	---	---	--	--	---	---	---	--	---

Directeurs adjoints et cadres supérieurs chargés de fonctions mutualisées et délégués aux parcours du GHT
 Chefs de pôles et chefs de services cliniques et médico-techniques de territoire
 Médecins responsables de missions ou de fonctions à l'échelle du GHT
 Comité de pilotage Projet territorial de santé mentale Yvelines Sud

IFSI/IFAS

ORGANIGRAMMES DE DIRECTION DU GHT 78 SUD

- DECLINAISON DE L'ORGANIGRAMME DE DIRECTION COMMUNE POUR LE CENTRE HOSPITALIER DE PLAISIR
- DECLINAISON DE L'ORGANIGRAMME DE DIRECTION COMMUNE POUR L'HOPITAL LE VESINET
- DECLINAISON DE L'ORGANIGRAMME DE DIRECTION COMMUNE POUR L'EHPAD LES AULNETTES DE VIROFLAY
- DIRECTION COMMUNE DU CENTRE HOSPITALIER DE RAMBOUILLET
- DIRECTION COMMUNE DE L'HOPITAL DE PEDIATRIE ET DE REEDUCATION DE BULLION
- CENTRE HOSPITALIER DE LA MAULDRE

Centre hospitalier de Plaisir : organigramme fonctionnel au 01/02/2021

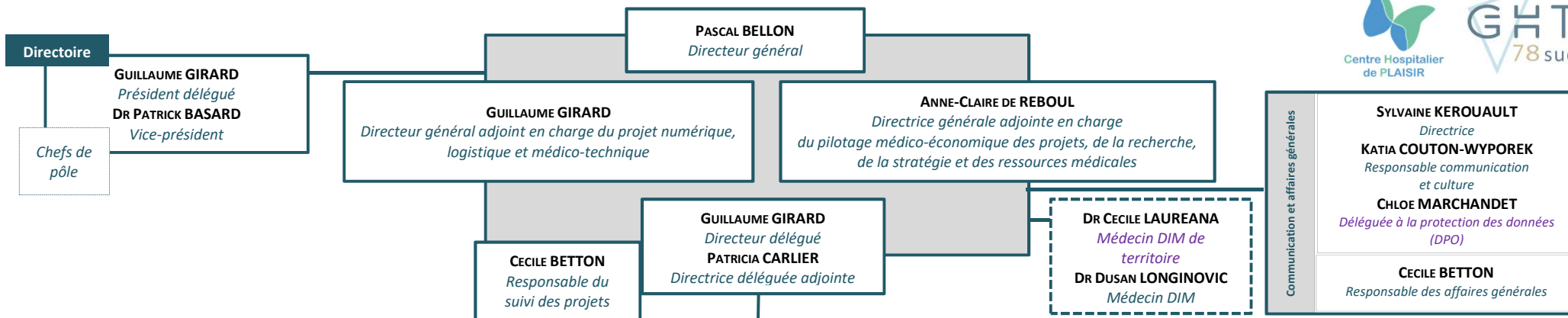

Investissements, achats et projet numérique

Direction des investissements et du patrimoine

ERIC DELCROS
Directeur

PHILIPPE SABAH
Adjoint

JULIETTE CAILLE
Adjointe exploitation

BRICE LEGRAND
Adjoint travaux

KAMEL BELAMRI
Adjoint sécurité

ALEXANDRA LEOCADIE
Adjointe biomédical

Direction des systèmes d'information et du numérique - GHT 78 Sud

STEPHANE HARNISCH
Directeur

HERVE PÂRIS
Responsable du système d'information

OLIVIER BONVOISIN
Réfèrent de site

Direction de l'hôtellerie, de l'approvisionnement et de la logistique

SONIA GIBON
Directrice

ERIC CLAIR
Adjoint logistique

THOMAS DUBOIS
Adjoint

Direction des Achats - GHT 78 Sud

SARAH COULON
Directrice

GUILLAUME MORAND
Adjoint achat

SABRINA MASPOLI
Adjointe cellule commande publique

Parcours patient, organisation des soins et qualité – gestion des risques

Coordination générale des soins

Valerie JEGOU
Coordinatrice générale des soins

PIERRE BONE
Adjoint référent/
gestion du temps travail et DPI

SYLVIANE LOESER
Adjointe référente recrutement

Direction de la qualité, des services aux patients et des parcours

JOSEPHINE DELVAL-LESEUR
Directrice

RAPHELE BRUNIE
Responsable qualité et gestion des risques

MIRINDA ANDRIAMANONONY
Responsable des relations usagers

FOSIE LAHCENE
Directrice déléguée
aux parcours de la personne âgée

Nathalie GOUNEL
Directrice du pôle Handicap
Directrice déléguée aux parcours de la
personne handicapée

PATRICIA CARLIER
Directrice déléguée au Projet territorial de
santé mentale (PTSM)

SARAH COULON
Directrice référente des parcours SSR

Cadres de santé de pôle

Finances, ressources humaines médicales et recherche

Direction des affaires financières

CLAIRE DECOUTY
Directrice

AGNES DE LA ROCHETHULON
Directrice adjointe

NADEGE DEGNINOU
Responsable des services financiers

MELANIE DESHAYES
Responsable du service admission
et facturation

LIONEL BOURG
Responsable du contrôle de gestion

Direction de la stratégie, de la recherche et des ressources humaines médicales

ANNE-CLAIRE DE REBOUL
Directrice

SOPHIE RICHARD BORREL
Adjointe

AXELLE FRANCHE
Responsable
ressources humaines médicales

Ressources humaines, développement professionnel et politique sociale

Direction des ressources humaines

SOPHIE RICHARD BORREL
Directrice

VALERIE ROCHER
Responsable ressources humaines

ANNIE ABIVEN
Responsable formation

Projets écoles et développement professionnel – GHT 78 Sud

MAXIME VANDERSCHOOTEN
Directeur

JEAN-MARC BOUSSARD
Directeur des écoles

ANNIE ABIVEN
Responsable formation

LEGENDE :
GHT 78 Sud

Directoire
YANN SCOTTE
Président délégué
DR MICHEL SOFFER
Vice-président

PASCAL BELLON
Directeur général

GUILLAUME GIRARD
*Directeur général adjoint en charge
 du projet numérique, logistique et médico-technique*

ANNE-CLAIRE DE REBOUL
*Directrice générale adjointe en charge
 du pilotage médico-économique des projets, de la recherche,
 de la stratégie et des ressources médicales*

**Communication et affaires
générales**
SYLVAIN KEROUAULT
Directrice
N.
Responsable communication
CHLOE MARCHANDET
*Déléguée à la protection des données
 (DPO)*

YANN SCOTTE
Directeur délégué
SARAH COULON
Directrice déléguée adjointe

DR CECILE LAUREANA
*Médecin DIM de
territoire*

Investissements, achats et projet numérique

Direction des investissements et du patrimoine
ERIC DELCROS
Directeur
ERIC BONNEAU
Adjoint appui opérations de travaux
KAMEL BELAMRI
Adjoint sécurité
ALEXANDRA LEOCADIE
Adjointe biomédical
CORINNE PARISSAUX-LAMACQ
Adjointe
DOMINIQUE AMPROUX
Responsable des services techniques

Direction des systèmes d'information et du numérique - GHT 78 Sud
STEPHANE HARNISCH
Directeur
HERVE PÂRIS
Responsable du système d'information
BENOIT HUBERT
Référent de site

Direction de l'hôtellerie, de l'approvisionnement et de la logistique
SONIA GIBON
Directrice
ERIC CLAIR ET MAGALI NIZET
Adjoints logistique
NADINE BOUFFLET
Responsable cellule économique

Direction des Achats - GHT 78 Sud
SARAH COULON
Directrice
GUILLAUME MORAND
Adjoint achat
SABRINA MASPOLI
Adjointe cellule commande publique

Parcours patient, organisation des soins et qualité – gestion des risques

Coordination générale des soins
MARIE-LISE BACLE
Coordinatrice générale des soins
PASCAL HERR
Adjoint

Direction de la qualité, des services aux patients et des parcours
JOSEPHINE DELVAL-LESEUR
Directrice
MAUD PUECHAVY
Adjointe
FOSIE LAHCENE
*Directrice déléguée
aux parcours de la personne âgée*
SARAH COULON
Directrice référente SSR

Pilotage médico-économique des projets, ressources humaines

Direction des affaires financières
CLAIRE DECOUTY
Directrice
AGNES DE LA ROCHETHULON
Directrice adjointe
STEPHANE NOURRY
Adjoint

Direction de la stratégie, de la recherche et des ressources humaines médicales
ANNE-CLAIRE DE REBOUL
Directrice

Ressources humaines, développement professionnel et ...

Direction des ressources humaines
MAXIME VANDERSCHOOTEN
Directeur

Projets écoles et développement professionnel – GHT 78 Sud

MAXIME VANDERSCHOOTEN
Directeur
JEAN-MARC BOUSSARD
Directeur des écoles

LEGENDE :
 GHT 78 Sud

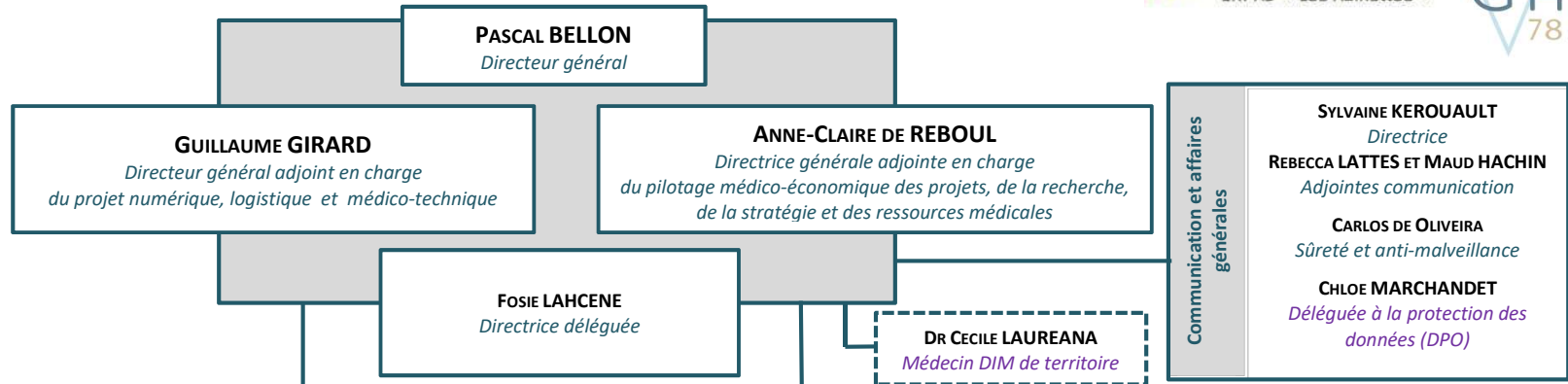

Investissements, achats et projet numérique

Direction des investissements et du patrimoine

ERIC DELCROS
Directeur

ERIC BONNEAU
Adjoint immobilier

KAMEL BELAMRI
Adjoint sécurité

ALEXANDRA LEOCADIE
Adjointe biomédical

Direction des systèmes d'information et du numérique - GHT 78 Sud

STEPHANE HARNISCH
Directeur

HERVE PÂRIS
Responsable du système d'information

Direction de l'hôtellerie et de la logistique

SONIA GIBON
Directrice

ERIC CLAIR ET MAGALI NIZET
Adjoints logistique

THOMAS DUBOIS
Adjoint

Direction des Achats - GHT 78 Sud

SARAH COULON
Directrice

GUILLAUME MORAND
Adjoint achats

SABRINA MASPOLI
Adjointe cellule commande publique

Christelle HUMERY
Référente achat

Parcours patient, organisation des soins et qualité – gestion des risques

Coordination générale des soins

MARIE-LISE BACLE
Coordinatrice générale des soins

CECILE LABBE
Responsable du pôle soins

PAULINE CONVERT
Infirmière référente

Direction de la qualité, des services aux patients et des parcours

JOSEPHINE DELVAL-LESEUR
Directrice

DANIELE MERCIER
Référente

FOSIE LAHCENE
Directrice déléguée
aux parcours de la personne âgée

Pilotage médico-économique des projets, ressources humaines

Direction des affaires financières

CLAIRE DECOUTY
Directrice

AGNES DE LA ROCHETHULON
Directrice adjointe

STEPHANE NOURRY
Adjoint

Direction de la stratégie, de la recherche et des ressources humaines médicales

ANNE-CLAIRE DE REBOUL
Directrice

Communication et affaires générales

Sylvaïne KEROUAVault
Directrice

REBECCA LATTES ET MAUD HACHIN
Adjointes communication

CARLOS DE OLIVEIRA
Sûreté et anti-malveillance

CHLOE MARCHANDET
Déléguée à la protection des données (DPO)

Direction des ressources humaines

MAXIME VANDERSCHOOTEN
Directeur

CHRISTELLE HUMERY
Responsable du pôle administratif

Projets écoles et développement professionnel – GHT 78 Sud

MAXIME VANDERSCHOOTEN
Directeur

JEAN-MARC BOUSSARD
Directeur des écoles

LEGENDE :
GHT 78 Sud

LE CENTRE HOSPITALIER DE VERSAILLES



En 2018 :

- 2895 professionnels
- 54 978 séjours en MCO
596 séjours en SSR
- 799 lits et places
- Investissement : 9 800 000 €
Recettes : 292 700 000 €

Le Centre hospitalier de Versailles, riche d'une histoire de plus de trois siècles, propose une offre de soins répartie sur le territoire des Yvelines : l'hôpital André Mignot au Chesnay-Rocquencourt, l'hôpital Richaud et la Maison Despagnes à Versailles.

Doté d'équipements de pointe, il permet une prise en charge de proximité et de recours au sein de ses services de spécialité, tant au niveau des urgences, du bloc opératoire, qu'en ambulatoire. La formation, avec notamment l'IFSI-IFAS, l'enseignement et la recherche font également partie de ses activités de référence.

www.ch-versailles.fr

HÔPITAL LE VÉSINET



En 2018 :

- 428 professionnels
- 1829 séjours en SSR
- 302 lits et places
- Investissement : 1 512 906 €
Recettes : 29 923 390 €

L'Hôpital du Vésinet prend en charge un large éventail de patients au sein de ses structures de soins de suite et longs séjours. Il dispose de trois services de soins de suite et de réadaptation : Médecine physique et réadaptation spécialisée en rééducation neurologique et locomotrice, Suites médico-chirurgicales et cancérologiques, Soins en périnatalité ; et d'un service de Soins de longue Durée (USLD), doté d'une unité de soins prolongés complexes (USPC) ; d'une équipe mobile de soins palliatifs et d'une équipe mobile de gériatrie, d'un service d'imagerie médicale et d'un plateau technique de 1700 m2. L'établissement, fleuron médical du second empire, fut inauguré en 1859. Il est une des premières réalisations de Napoléon III.

www.hopital-levesinet.fr



Yann SCOTTE
Directeur délégué

LE CENTRE HOSPITALIER DE PLAISIR



En 2018 :

- 1610 professionnels
- 1782 séjours en médecine
840 séjours en SSR
- 1176 lits et places
- Investissement : 3 755 642 €
Recettes : 130 475 905 €

Le Centre Hospitalier de Plaisir est né de la fusion de deux établissements publics : l'Hôpital Gériatologique et Médico-Social dit « HGMS », et le Centre Hospitalier J.-M. Charcot, spécialisé dans le domaine de la prise en charge de la maladie mentale. Il propose une offre de soins diversifiée : santé mentale, gériatrie, médecine physique et de réadaptation, consultations, EHPAD, USLD, maisons d'accueil spécialisées et foyers d'accueil médicalisés y compris pour adultes handicapés vieillissants, foyers de vie et unités mobiles de soins. Enfin, il dispose d'un plateau technique ouvert sur la ville : IRM et scanner.

www.ch-plaisir.fr



Guillaume GIRARD
Directeur délégué

L'EHPAD LES AULNETTES DE VIROFLAY

EHPAD « Les Aulnettes »



En 2018 :

- 92 professionnels
- 141 lits
- Investissement : 327 000 €
Recettes : 6 031 662 €

L'EHPAD « Les Aulnettes » accueille des personnes âgées dépendantes de plus de 60 ans sans limite d'âge. Les espaces communs sont essentiellement situés au rez-de-chaussée : le salon et la salle de restaurant, climatisés, permettent aux résidents de participer aux animations et de prendre leurs repas. Chaque étage comporte un espace-vie dans lequel les personnes en situation de très forte dépendance bénéficient d'un accompagnement pour le déjeuner et le dîner. Un espace extérieur est aménagé pour les résidents et leurs familles, afin de profiter des beaux jours.

www.ch-versailles.fr > Offre de soins



Fosie LAHCENE
Directrice déléguée

LE CENTRE HOSPITALIER DE RAMBOUILLET



www.ch-rambouillet.fr

L'HÔPITAL DE HOUDAN



www.hopitalhoudan.fr

EHPAD D'ABLIS



L'HÔPITAL DE PÉDIATRIE ET DE RÉÉDUCATION DE BULLION



www.hpr-bullion.fr



L'HÔPITAL GÉRONTOLOGIQUE DE CHEVREUSE



www.hgchevreuse.fr



LE CENTRE HOSPITALIER DE LA MAULDRE



www.chmauldre.fr



ORGANIGRAMME DE DIRECTION

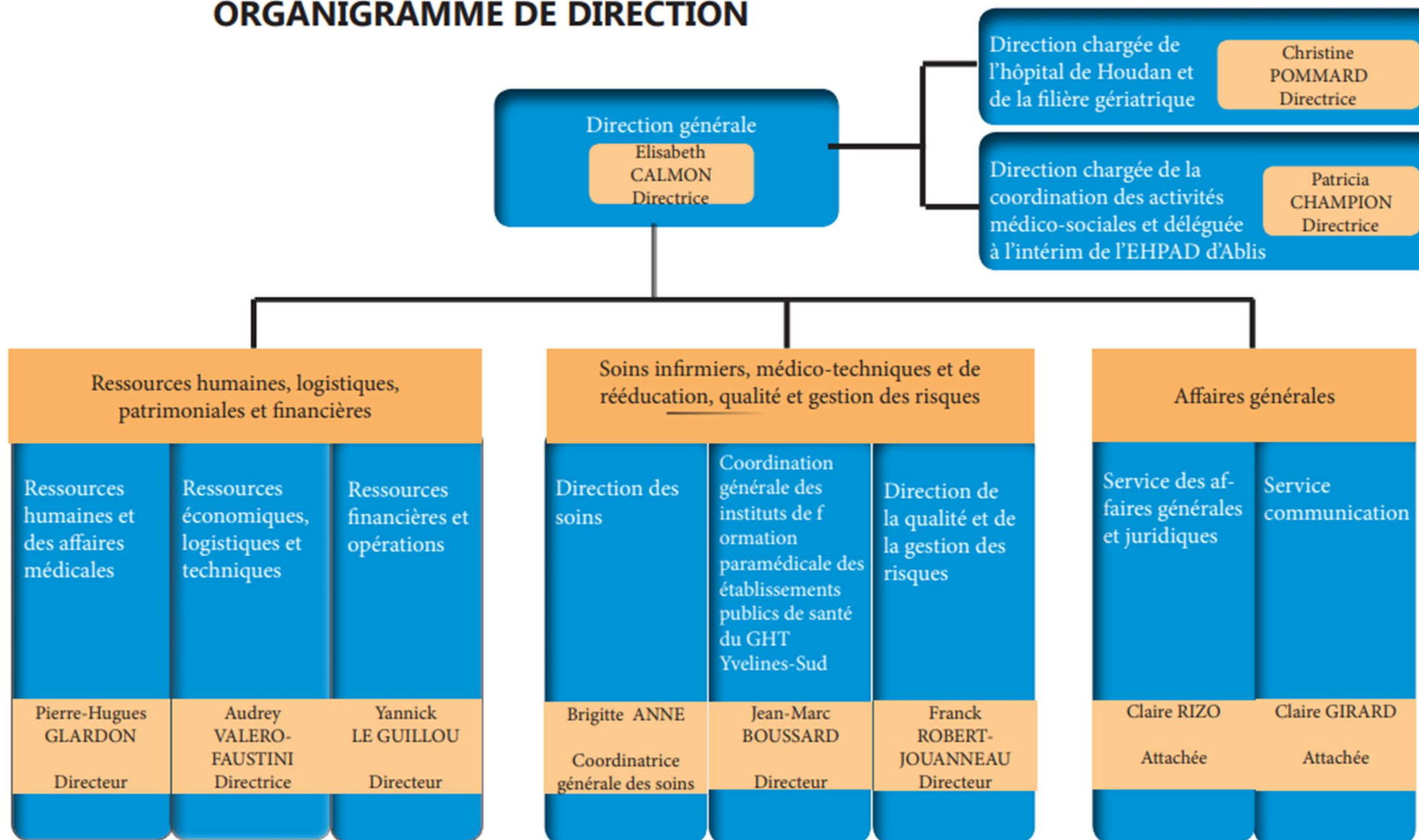

DIRECTION

Elisabeth CALMON – Directrice
 Christina PAUMARD Directrice adjointe déléguée de site
 Marie AUBRETON Assistante de direction

Président de la CME Dr Kamil SALAMA

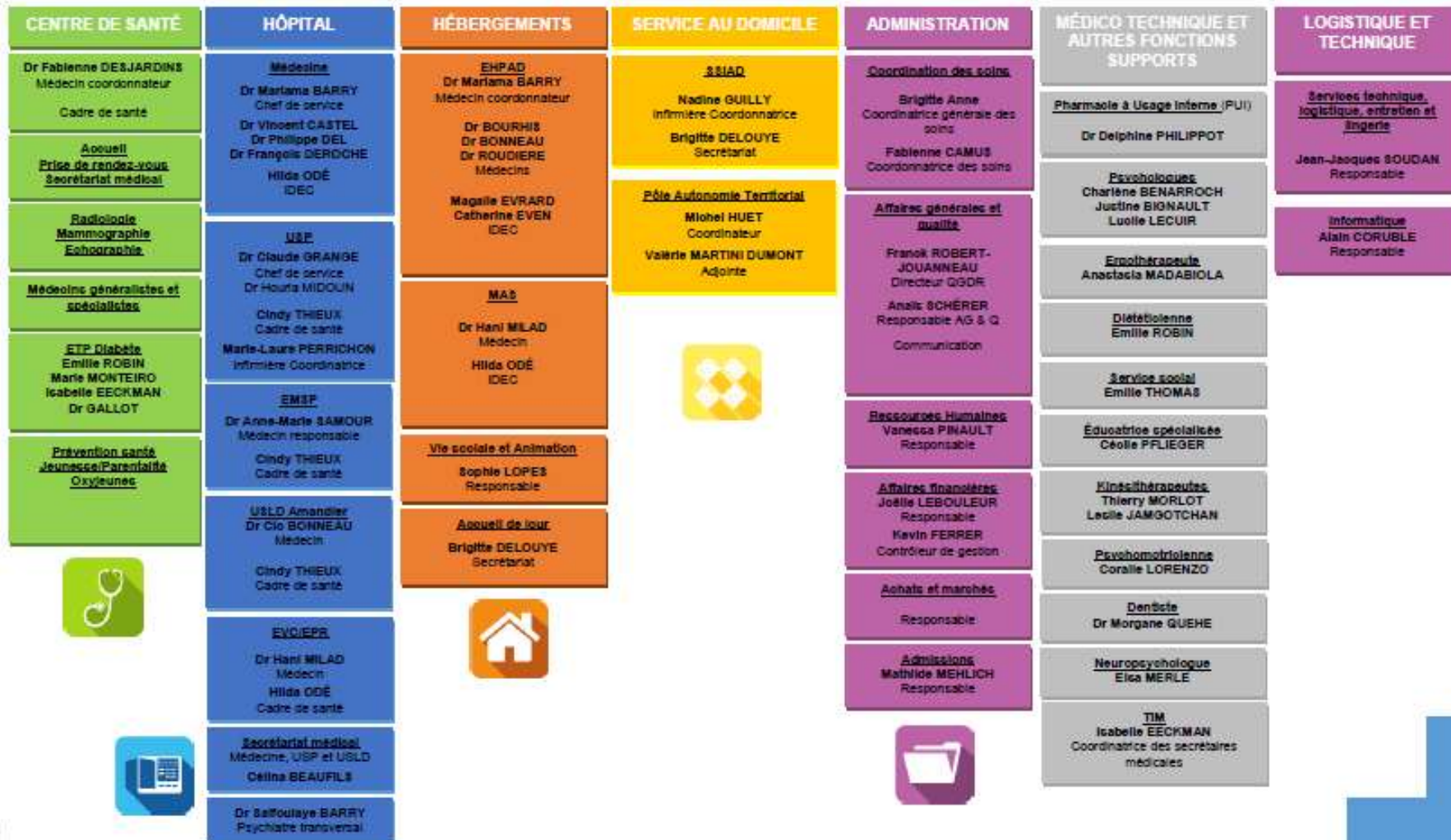

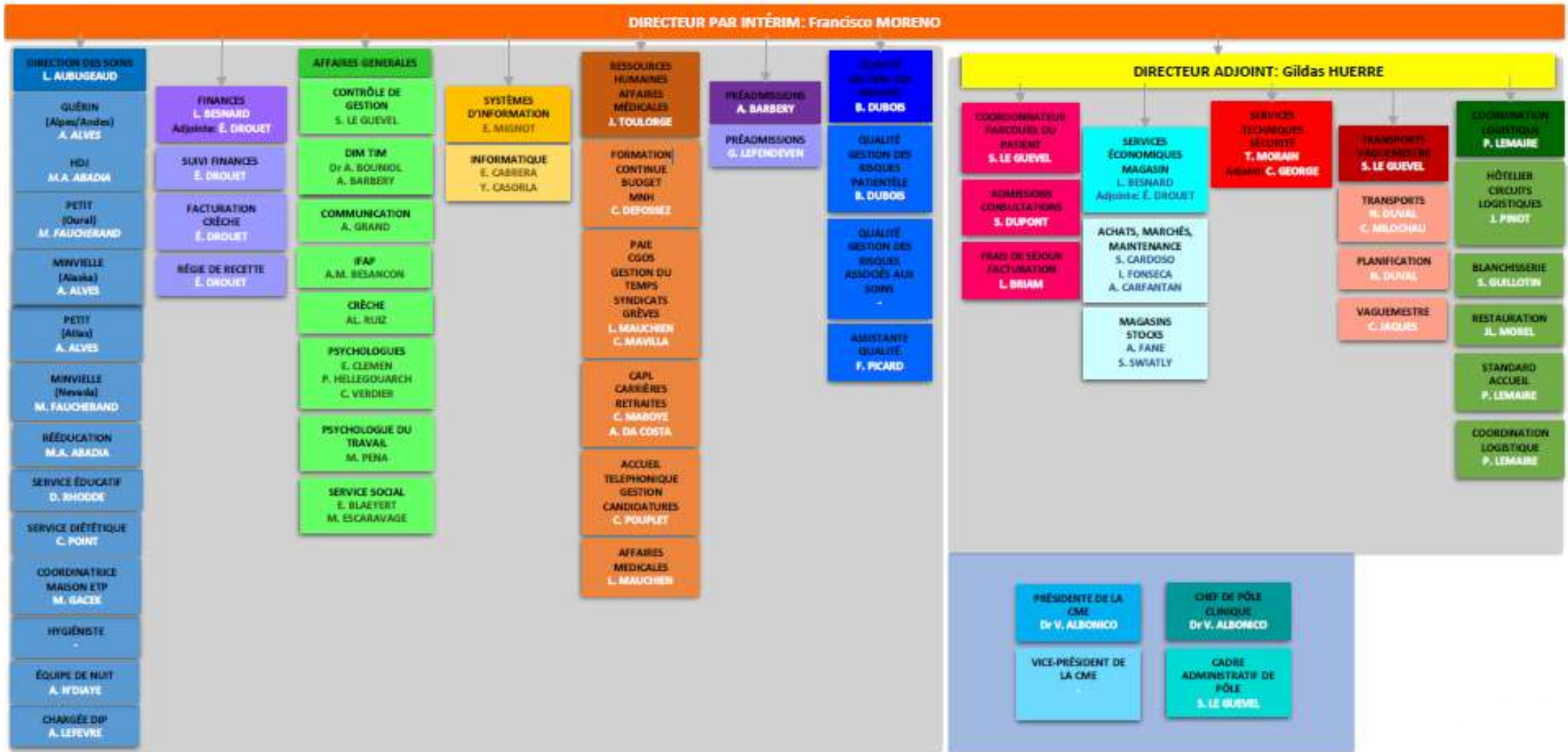

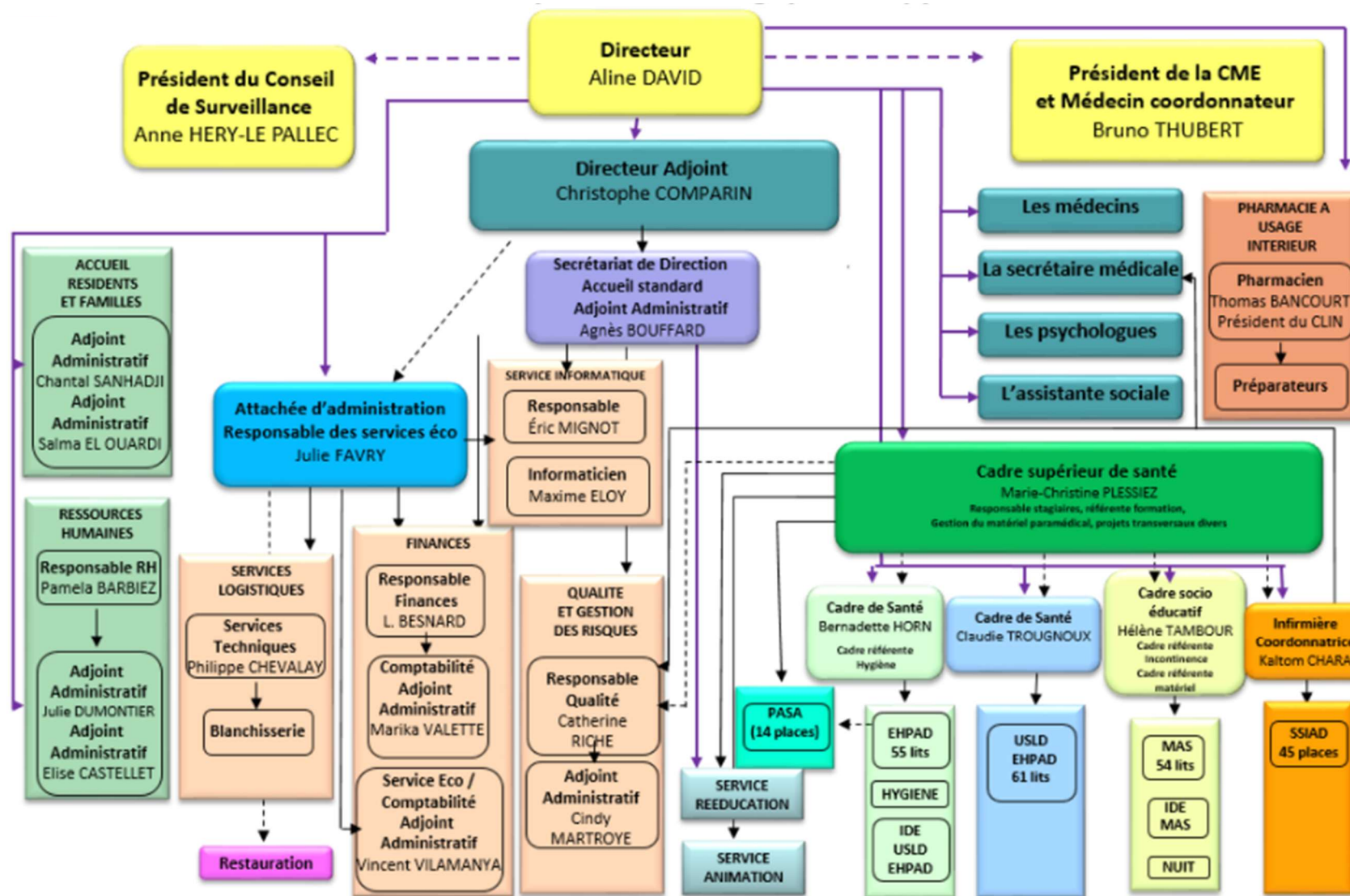

→ Lien hiérarchique

--> Lien non hiérarchique

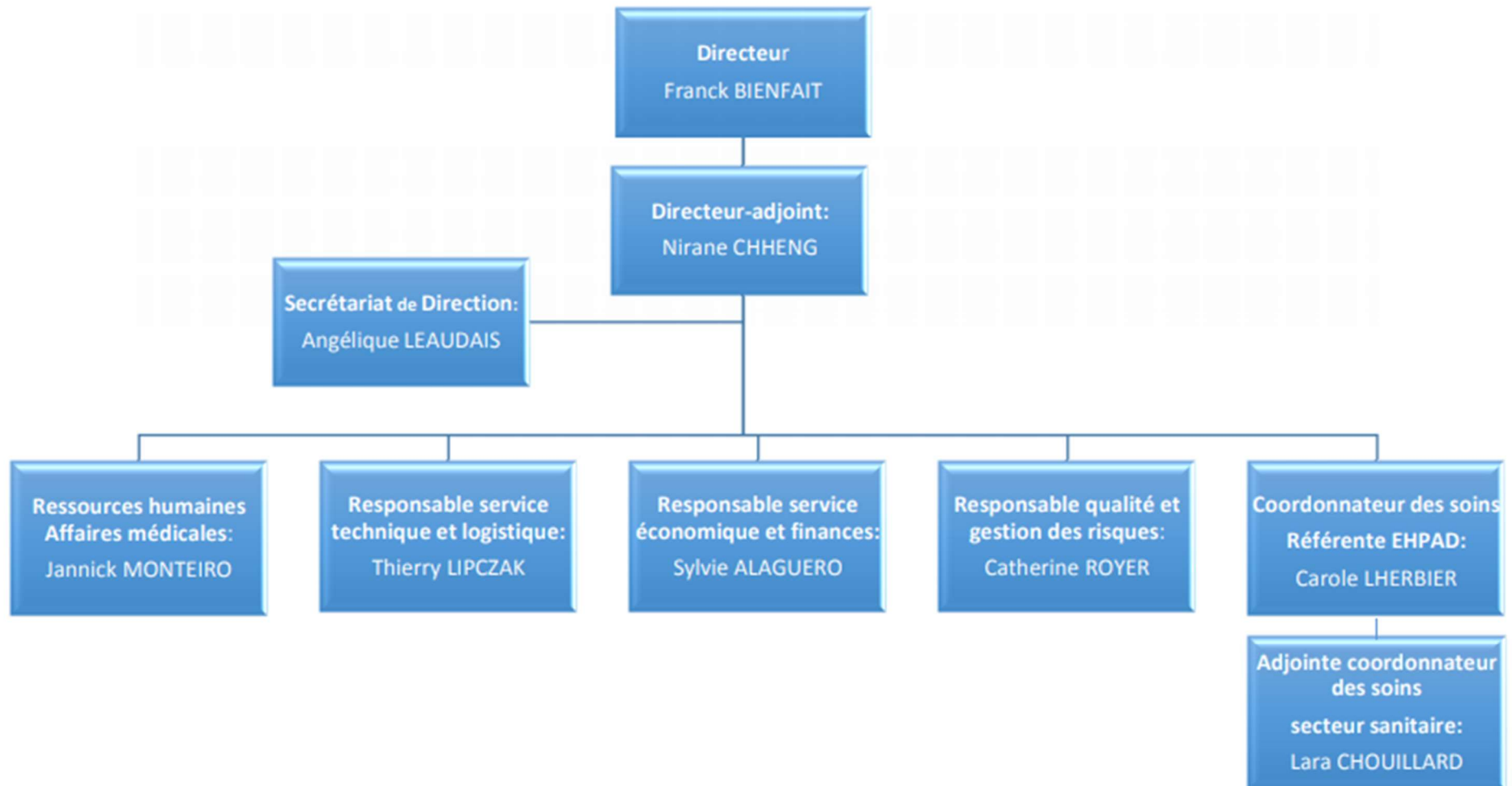



Fonds de dotation du Centre Hospitalier de Versailles

FONDS DE DOTATION
CENTRE HOSPITALIER
DE VERSAILLES

FONDS DE DOTATION
CENTRE HOSPITALIER
DE VERSAILLES

Votre hôpital prend soin de vous.
Soutenez-le !

Merci !

Vous pouvez déposer votre don
à l'accueil de l'hôpital (RDC)
du lundi au vendredi, de 9h à 17h,
ou auprès du cadre du service de soins.
Vous pouvez envoyer votre don par courrier :

Centre Hospitalier de Versailles
Fonds de dotation
177 rue de Versailles
78150 Le Chesnay-Rocquencourt
Tél : 01 39 63 80 64
fondsdedotation@ch-versailles.fr
www.ch-versailles.fr